

VYKAZ DOSAVADNIHO A NOVÉHO STAVU ÚDAJŮ KATASTRU NEMOVITOSTÍ															
Dosavadní stav				Nový stav											
Označení pozemku parc. číslem	Výměra parcely		Druh pozemku	Označení pozemku parc. číslem	Výměra parcely		Druh pozemku	Typ stavby	Způsob určení výměr	Porovnání se stavem evidence právních vztahů					
										Díl přechází z pozemku označeného v katastru nemovitostí		Číslo listu vlastnictví	Výměra dílu		Označení dílu
	ha	m²	Způsob využití	ha	m²	Způsob využití	Způsob využití	ha	m²						
85:1		7 28	zast. pl.	85:1		7 27	zast. pl.	č.p. 362 jiná stav.	2	85:1		1756		7 27	
				85:5		1	zast. pl.	č.p. 481 obč. vyb.	2	85:1		1756			1
91:1		10 65	ostat. pl. ostat. kom.	91:1		9 69	ostat. pl. ostat. kom.		2	91:1		1707		9 69	
				91:3		45	ostat. pl. jiná pl.		2	91:1		1707			45
				91:4		50	ostat. pl. jiná pl.		2	91:1		1707			50
	*1)	17 93			*1)	17 92									

*1) Rozdíl 1 m² v součtu výměr v důsledku zaokrouhlení číselně určených výměr podle bodu 14.7 písm. b) přílohy katastrální vyhlášky

GEOMETRICKÝ PLÁN pro rozdělení pozemku		Geometrický plán vyřídil úředně oprávněný zeměměřičský úřadový		Stojopisová ověřil úředně oprávněný zeměměřičský úřadový	
Jméno příjmení: Ing. Miloš Vonička		Jméno příjmení: Ing. Miloš Vonička		Jméno příjmení: Ing. Miloš Vonička	
Číslo položky seznamu úředně oprávněných zeměměřičských úřadových: 295/95		Číslo položky seznamu úředně oprávněných zeměměřičských úřadových: 295/95		Číslo položky seznamu úředně oprávněných zeměměřičských úřadových: 295/95	
Dne: 19.1.2022 Jméno: 3325/2022		Dne: 11.2.'22 Jméno: 1248/2022		Dne: 11.2.'22 Jméno: 1248/2022	
Návrhování v přesnosti odpovídá právnímu předpisu.		Tento stojopis odpovídá geometrickému plánu v elektronické podobě uloženému v dokumentaci katastrálního úřadu.		Tento stojopis odpovídá geometrickému plánu v elektronické podobě uloženému v dokumentaci katastrálního úřadu.	
Vyhotovitel: ING. MILOŠ VONIČKA		Katastrální úřad souhlasí s označením parcel		Ověření stojopisu geometrického plánu v elektronické podobě	
Číslo plánu: 3250 – 370/2021		KÚ pro hlavní město Prahu KP Praha Jitka Němcová PGP 318/2022-101 2022.01.31 11:21:25 CET			
Očíslo:					
Obec: Praha					
Katastrální území: Zbraslav					
Mapový list: Praha 8-7/14					
Děrováním vlastního pozemku byla poskytnuta možnost sezení se v terénu s průběhem navrhovaných nových hranic, které byly označeny předpisnými způsobem: zdrní, přetm					

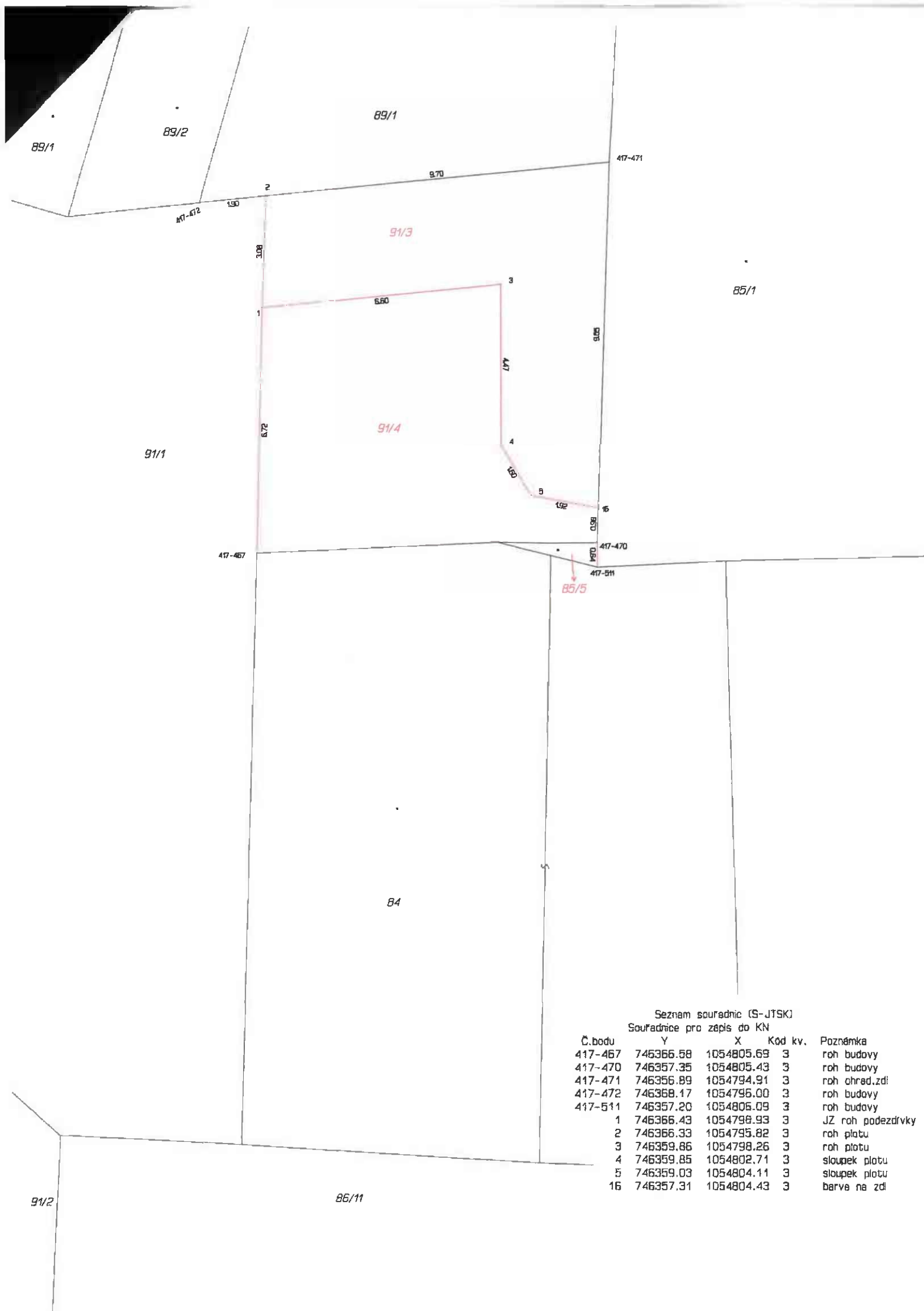

Seznam souřadnic (S-JTSK)
Souřadnice pro zápis do KN

Č.bodu	Y	X	Kód kv.	Poznámka
417-467	746366.58	1054805.69	3	roh budovy
417-470	746357.35	1054805.43	3	roh budovy
417-471	746356.89	1054794.91	3	roh ohrad.zdi
417-472	746368.17	1054796.00	3	roh budovy
417-511	746357.20	1054805.09	3	roh budovy
1	746366.43	1054798.93	3	JZ roh podezdívky
2	746366.33	1054795.82	3	roh plotu
3	746359.86	1054798.26	3	roh plotu
4	746359.85	1054802.71	3	sloupek plotu
5	746359.03	1054804.11	3	sloupek plotu
16	746357.31	1054804.43	3	barva na zdi